ライオン通信
<URL>http://www.kooge.jp/
Vol. 222　2022年6月10日発行

郡家コンクリート工業株式会社
〒680-0433 鳥取県八頭郡八頭町山上 363-17
TEL(0858)73-0500　FAX(0858)73-0535

日々進化④

私が敬愛する第一コンサルタンツの右城猛（うしろたけし）社長は、ホームページ『右城猛の日々進化』の中で「若手技術者に伝えたいこと」として仕事の流儀を書いていらっしゃいます。新入社員だけでなく、中堅、ベテランの方にも大いに参考になること請け合いです。ぜひお役に立てて下さい。
（2020年に上梓された『夢を追い求めて<土木技術者編>』でもご覧いただけます。）

若手技術者に伝えたいこと

夢は叶う（１）

私の２０代の夢は、「風呂付きの家に住みたい」「金に困らない生活がしたい」であった。３０代になると、「論文を書いて発表したい」「本を書きたい」「技術士になりたい」と思うようになった。４０代には「博士になりたい」と思うようになった。気がつくと、すべてが叶っていた。

私の周りにも若いころの夢を叶えた人は多い。その中に、１９７６年（昭和５１年）にそれぞれ建設コンサルタントを創業した二人の知人がいる。Ｆ社のＥ社長とＴ社のＴ社長である。Ｅ社長の夢は、「社員が幸せだと思える会社をつくる」Ｔ社長の夢は、「売上高が１，０００億円規模の会社をつくる」であった。

創業から４３年がたった。今、２つの会社がどのようになっているか気になった。

インターネットでＦ社のホームページをのぞいて見ると、売上高が１０億円で社員数１３６名の会社に成長している。Ｅ社長は会長に退き、ご子息が社長に就任され、「社員一人ひとりが活き活きと働ける会社」を目指して頑張っておられる。

一方のＴ社は、売上高３４９億円で社員数１，９００名の大会社になっていた。Ｔ社長は平成２１年に会長に退かれて、現在はＮ氏が社長に就任されている。

Ｅ社長とＴ社長の夢もほぼ叶っていた。

ある時、３４年来の友人である橋口孝好氏から、「右城さん、みんな自分の夢をもっていると思ったら、そうでもなさそうだね。うちのかみさんに夢は何かと尋ねたら、もっていないと言われたよ」と、聞かされた。

橋口氏は、私と同い年である。中央の大手コンサルタント勤務を経て、私が第一コンサルタンツへ入社したのと同じ年に、構営技術コンサルタントを創業し、県内第２位の建設コンサルタント会社に成長させている。また、６７歳の時の会長に退き、大学時代からの夢であった、トンカツの専門店「とんかつ源三」を経営されている。

「夢は誰でも持っている。橋口氏の奥さんが変わっているだけだろう」と思って、私の家内に尋ねたところ、「夢、考えたこともない」という返事であった。

（７月号につづく）

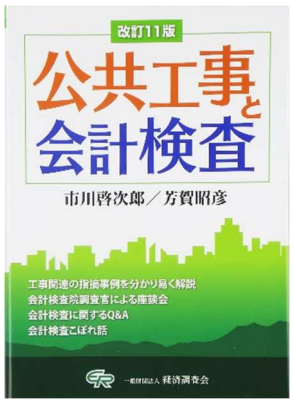

会 計 検 査

『公共工事と会計検査』の改訂 11 版より「会計検査こぼれ話」をご紹介します。
一息ついて読んでいただければ幸いです(^-^)/

著者の**市川　啓次郎(いちかわ　けいじろう)氏**は昭和19年生まれ。
元会計検査院　国土交通総括検査室長を務められていました。
芳賀　昭彦(はが　あきひこ)氏は昭和30年生まれ。
現在、一般財団法人経済調査会技術顧問としてご活躍中です。

会計検査こぼれ話：コピーの山

それは、私がまだ駆け出しの頃、補助事業の積算についての処置済事項に関わる仕事をしたときの話である。実地検査は概ね片付き、そろそろ批難金額の積み上げにかかろうかという夏の頃、先方に設計書（積算の内訳書）の提出を依頼したところ、「貸せと言われれば貸すが、業務で必要な書類なので１週間くらいで返して欲しい」と回答された。

借りようとしていた設計書は、１冊がかなり厚いものであったし、冊数も多かったため、かなりのボリュームに上ることが予想された。当方としては、検査報告をまとめる年末くらいまでは手元に借りておき、数か月かけて必要個所の写しをとっていこうと考えていたので、１週間で返せという返事には正直面食らった。

これを１週間だけ借りても何もできないなあと、先輩に半ばあきらめ顔で「どうします？別の手を考えますか」と相談したところ、「いいから借りろ」ということだったので、とにかく借りることになった。

数日後送られてきた設計書の山は、案の定、大きな段ボール箱１０箱以上に上っていた。すると件の先輩「じゃあ、とりあえず全部コピーとっといて」「えっ？全部って…これ全部？ですか？」「そう。案件をまとめていく過程でどこが必要になるかわからないから、最初から最後まで全部だ。時間がないからすぐ始めろ」ということで、それから１週間、朝から晩までコピーを取り続けることが私の仕事になった。分厚い設計書を 1 頁ずつグイグイこじ開けてコピーする作業は想像以上に困難を極め何度も挫折しかけたが、なんとかミッションを全うできた。

まだ、複数の課で 1 台のコピー機を共有していた時代、貴重なコピー機に張付いて周りに随分と迷惑がられたし、エコという概念が乏しかった当時でもこれだけ大量の紙を費やすことに後ろめたさも覚えたが、今にして思えば、「仕事の厳しさ」や「諦めない強い意志の大切さ」を体に叩き込まれたいい経験であったと先輩には大変感謝している。このコピーの山が、その年の検査報告の取りまとめ作業において、宝の山として大いに役立ったことは言うまでもない。

（K．N）

レオちゃんの製品紹介コーナー

◆◇　外フラット式マス　◇◆

こんにちは！ ライオン通信のレオちゃんです♪

今月は『外フラット式マス』をご紹介します！
マスは、泥溜めや水路の交差点部分に使用されていますが、昨今の型枠大工の不足により現場打ちで作るのが困難なものになってきています。
プレキャストマスならば、現場打ちの際に出る型枠材を廃材として処理をする必要もありません。
各側溝の総幅に合わせた「HDマス」「PUマス」の２種類を取り揃えています！
ぜひご検討ください♪

外フラット式マスを使うと！

こんなにスッキリ！

環境に優しく経済的！

外フラット式マスは、いろんな工夫がいっぱい♪

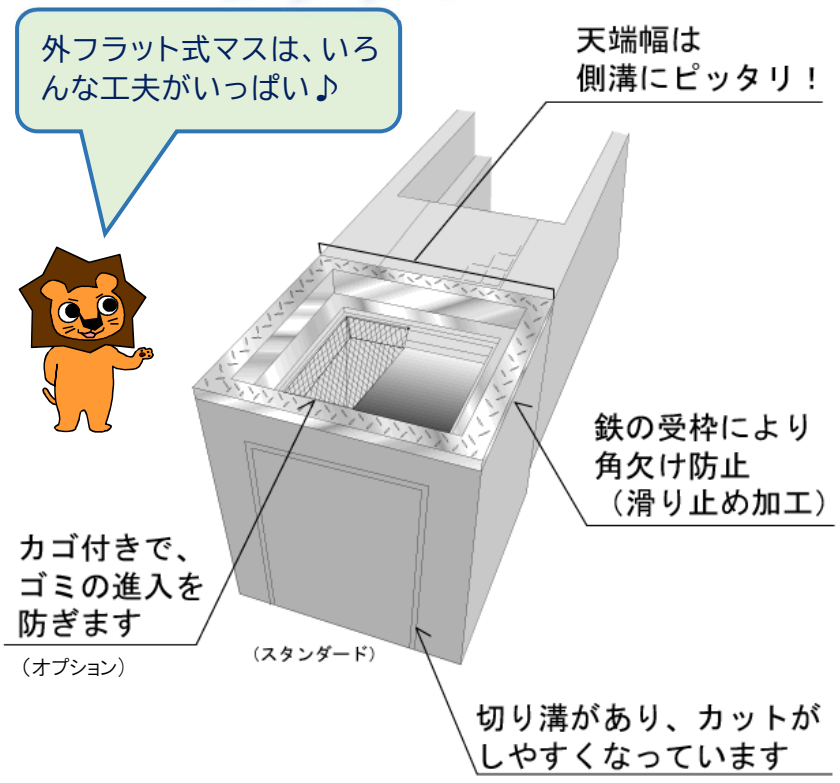

特　長

- ◆ 道路側溝のほとんどの規格に対応します。
- ◆ 自由勾配側溝、U型側溝と総幅が同じでマスの張り出しがありません。
- ◆ フラット側面は側溝の取り付けが簡単で、切り溝があり、カットがしやすくなっています。
- ◆ 鉄の受枠により角欠けしません。（滑り止め加工）
- ◆ ゴミカゴが簡単にセットでき、ゴミをマスの中へ落としません。
- ◆ 型枠工不足を解消するとともに、現場打ちに比べ大幅な工期短縮ができます。

製品寸法

■HDマス
⇒HD可変側溝･自由勾配側溝対応
■PUマス
⇒道路用側溝対応

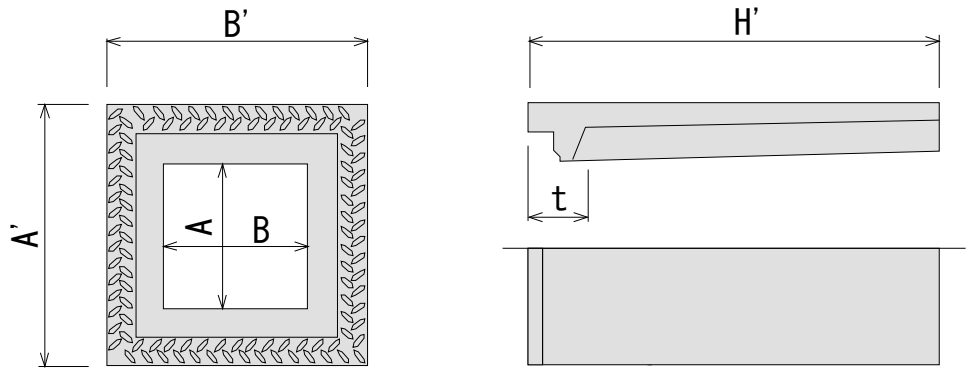

呼び名	HDマス 規格寸法 (mm)							PUマス 規格寸法 (mm)						
	A	A'	B	B'	t	H'	参考重量(kg)	A	A'	B	B'	t	H'	参考重量(kg)
300×300×600	300	500	300	500	140	660	196	300	520	300	520	135	600	164
300×300×800						860	245						800	211
300×300×1000						1060	293						1000	311

※その他の規格等　お気軽にお問合せください。
グレーチングは用途にあわせてご利用頂けます。(110°開閉、ボルト固定、普通目、細目など)

↑ かんたん側溝(固定蓋タイプ)との組み合わせ

← 可変側溝との組み合わせ

総幅が同じなので、見た目がとても綺麗だね♪

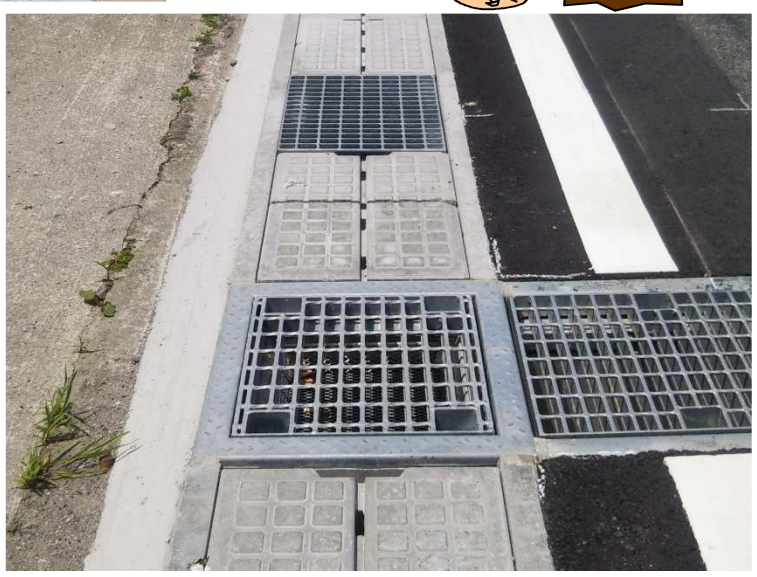

↑ かんたん側溝(落ち蓋タイプ)との組み合わせ

ＴＯＰページでご紹介している　右城猛先生の図書を読者の皆様にプレゼントいたします。

『夢を追い求めて（土木技術者編）』　・・・　２冊
『夢を追い求めて（コンサルタント社長編）』　・・・　１冊
『擁壁のトラブル事例から学ぶ』　・・・　５冊

【申し込み方法】
会社名、氏名、住所、電話番号、メールアドレス、ご希望の本のタイトル
を明記の上、**info@kooge.jp** までお送りください。**(※締切：６月３０日（木))**
※メールの題名を「ライオン通信６月号プレゼント」としてください。

※お一人様１冊とし、希望者が多い場合は抽選とします。

<URL>http://www.kooge.jp/　　<e-mail>info@kooge.jp