ライオン通信

<URL>http://www.kooge.jp/　<e-mail>info@kooge.jp

Vol.76　平成 22 年 4 月 10 日発行　（月刊誌）

郡家コンクリート工業株式会社
〒680-0427 鳥取県八頭郡八頭町奥谷 206-1
TEL(0858)72-1154　FAX(0858)72-1614

Rブロック　広げようリサイクルの輪

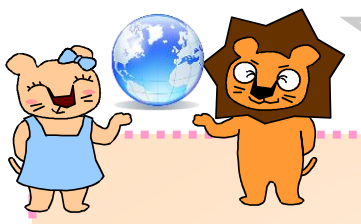

昨年から鳥取県及び県内の各市町村発注工事においては、リサイクル推進と地元企業育成のため、仕様書に「鳥取県認定グリーン商品使用のこと」と明記していただいていますが、今月から国土交通省中国地方整備局の発注工事においても同様の記載をしていただけることになりました。（県内の鳥取河川国道、倉吉河川国道、日野川、殿ダムの４事務所が発注する工事が対象です）これによりリサイクル材のナスサンドや廃ガラスの使用量が大幅に増え、鳥取県コンクリート製品協同組合員一同は、これにより今まで以上に地元に貢献できると、大変喜んでいます。

また、国土交通省が地元県のグリーン商品をここまで認めて、積極的に扱っていただいた例は他にはないのではないかと思います。これまで何度か広島の中国地方整備局や工事事務所へお願いに行きましたが、このような結果になるまでに関係者の皆様にはお世話になり、お手数をおかけしたことを組合を代表して厚くお礼申し上げます。また、これを機会に民間工事でもリサイクル製品を使ってもらえるようＰＲし、さらにリサイクルの輪を広げていきたいと思っています。

当組合は今年度から外部機関にもご協力いただき、リサイクル材のナスサンドの混入量を更に増やす研究を開始する予定です。今後もリサイクル製品『Ｒブロック』を改良、発展させて皆様のご期待に添うよう頑張りますので今後ともよろしくお願いいたします。

ハロー！環境技術

エコ製品で止めよう温暖化　チーム・マイナス6%

フェロニッケルスラグ

鳥取県認定
グリーン商品認定マーク

廃ガラス

フェロニッケルスラグとは・・・
鳥取県岩美郡岩美町の旧岩美鉱山では年間約３００ｔの汚泥ケーキが永続的に発生します。
この汚泥ケーキは京都府の(株)ＹＡＫＩＮ大江山でフェロニッケル粒鉄を製造する際に原料の一部として使用されます。ここで副産物として発生するスラグを粒度調整したのがコンクリート用フェロニッケルスラグ細骨材「ナスサンド」です。
これは、JIS A 5011－2「コンクリート用スラグ骨材」および JIS A 5308「レディーミクストコンクリート」に規格化されたＪＩＳ認証製品であり，品質も安定しています。

会計検査Q＆A

今月も、『公共工事と会計検査』の改訂 7 版より「会計検査こぼれ話」をご紹介します。
一息ついて読んでいただければ幸いです(^-^)/

著者の市川 啓次郎（いちかわ けいじろう)氏 は 昭和 19 年生まれ。
元会計検査院 国土交通統括検査室長を務め、現在は財団法人経済調査会の技術顧問としてご活躍中です。

会計検査こぼれ話 ：「3億円事件」(下)

大変なことになってしまいました。自らを落ち着かせて質問を続けますが、補佐はもううなだれ、放心状態で検査続行は不可能です。代りに、技術次長が出てきました。そして「実は、この積算ミスを自分たちも気がついていた」と意外な発言。「検査前の正月休みに幹部3人で手分けして主な設計書を自宅に持ち帰ってチェックし、誤りを発見した。金額があまりに大きいので幹部3人だけの秘密とし、担当課長にも伝えず善後策を相談中だった」とのこと。

信じられないような話ですが、既に17時を回っていたので、これまでの経過を主任官に報告しました。主任官はすぐ相手の責任者を呼んで、「そんな弁明を信用する訳にはいかない」と厳しい口調で言いますが、相手も事実であると言い張ります。押し問答の間にどんどん時間が過ぎます。仕方なしに、私は「事前に気がついていたことを証明できるものがありますか？」と尋ねると、次長が「ちょっと待ってください」と退席。しばらくの後、検査場に現れた次長の手には1枚の紙切れ。その紙は「設計変更伺い」となっていて、現場事務所長から建設部長宛3億余円の減額変更を行いたいと記されています。2～3日前の日付です。所長の押印部分にそっと触るとべっとり朱肉が。積算ミスは幹部3人しか知らないはずだったのに･･･

本件についてはすぐ質問書が発せられ、相手方も事実を認め、設計変更の手続きを執った旨回答。自分たちも気づいていたと口頭で釈明しました。その年の検査報告委員会に本件は積算過大事案として提案され、局委員会等はスムーズに可決となりましたが、最終の検査官会議で、相手方のこの釈明が披露されると、にわかに会議は緊張しました。しかし、担当局長が、「たとえは悪いが、泥棒がつかまってから、実はこれから返しに行くつもりだったというのと同じで、話にならない」と発言すると、各検査官もうなずき本件は可決となりました。

後日、「事前に気づいていた」というのは、当局が指摘を逃れるため苦し紛れに作り上げたウソだったらしいということが、検査院側の耳にも入りましたが、事実は未確認です。

レオちゃんの製品紹介コーナー

◆◇◆◇　特　殊　品　◇◆◇◆

こんにちは。ライオン通信のレオちゃんです

弊社は**「コンクリート二次製品のスペシャリスト」**として、様々な特殊品、特注品を製造してきました。
コンクリートを型枠に流し込むといろんな形のものが造れます。でも・・・実際におもしろい形状のものを造るとなると あれこれと問題が出てきて思うようにはいきません。
それでも、お客様の要望やイメージに少しでも近づくように考えながら、形にしてきました。
今月は、そんな特殊品の数々をご紹介していきます♪

ジャパンエキスポ鳥取‘97「山陰・夢みなと博覧会」に展示した21の門です。
海や鳥取をイメージした１点もののモニュメントです。

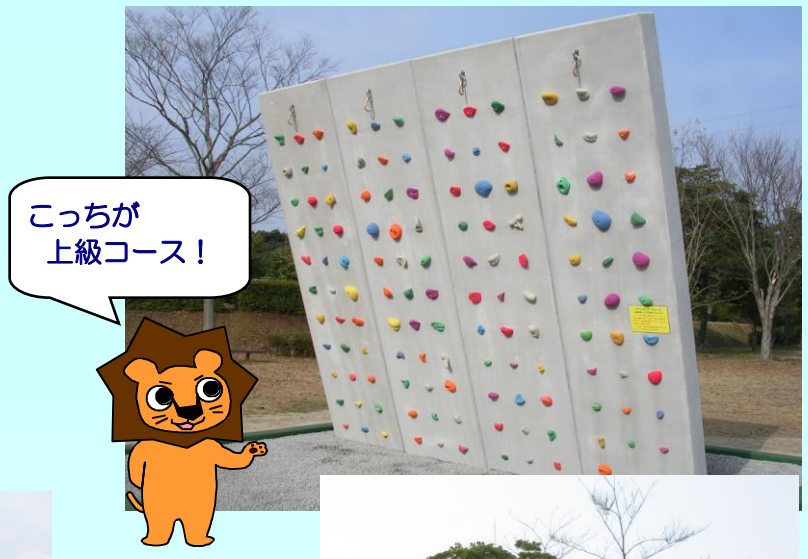

島根県松江市の宍道湖公園に設置されたクライミングウォールです。
子供用と大人用(オーバーハング)の両面で楽しめる製品です。
休日にはたくさんの家族連れで大人気です。

島根県の保育園の水飲み場で使用している平板です。
モザイクチップを使って仕上げました。

オーダーメイド門柱

(株)砂丘園芸デザイナーの中務さま こだわりのオーダーメイドデザイン門柱・土留擁壁等です。

門柱、擁壁、コンクリート柱等には、セパー穴を配置して、現場打コンクリートをイメージしています。

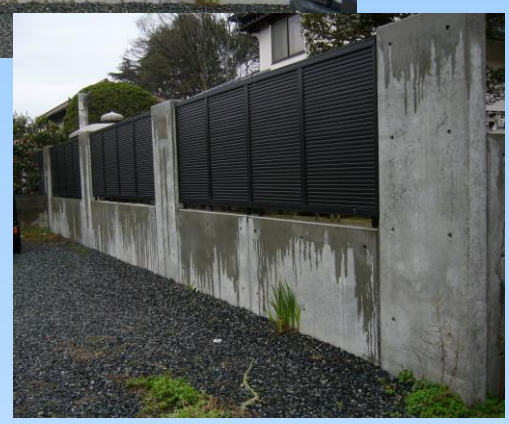

【鳥取市　N邸】

大小のコンクリート擁壁の組み合わせ。あえて現場打を思わせる仕上がりとなっています。

【鳥取市　K邸】

1 枚 1 枚がオーダーメイドのブロックを 3 枚使用して奥行きのある門柱に仕上がっています。

和風の建物と調和するよう所々に和の素材を入れています。

【八頭町　K邸】

デザイン表札を取り付けた門柱と土留壁、コン柱等がおしゃれに配置されています。

株式会社 砂丘園芸
http://www.sakyu-engei.co.jp/

◆製品に関するお問い合わせ☆
資料請求は
直通電話：0858-73-0500
までお気軽にどうぞ！
FAX: 0858-73-0535
E-mail：info@kooge.jp

あなただけのイメージを
世界にひとつしかない、製品にしてみませんか？

◆ ◇ ◆ 編集後記 ◆ ◇ ◆

春は出会いと別れの季節です。皆さんの周りの環境も大きく変わったことと思います。
毎年恒例ですが、ライオン通信がお手元に届かずに、当社に戻ってくるケースが予想されます。転勤、退職等で移動された方は、新しい送付先をメール等でお知らせいただければ助かります。お手数をおかけしますがよろしくお願いいたします。　（山根）