ライオン通信
<URL>http://www.kooge.jp/
Vol. 240　2023 年 12 月 10 日発行
郡家コンクリート工業株式会社
〒680-0433 鳥取県八頭郡八頭町山上 363-17
TEL(0858)73-0500　FAX(0858)73-0535

日々進化⑳

私が敬愛する第一コンサルタンツの右城猛（うしろたけし）社長は、ホームページ『右城猛の日々進化』の中で「若手技術者に伝えたいこと」として仕事の流儀を書いていらっしゃいます。新入社員だけでなく、中堅、ベテランの方にも大いに参考になること請け合いです。ぜひお役に立てて下さい。
（2020年に上梓された『夢を追い求めて〈土木技術者編〉』でもご覧いただけます。）

モノづくりにかける技術者魂が日本を支えてきた

（2）豊かさやゆとりの基礎づくりとしての土木

1997年にスペインへ行った時のことです。イベリア半島の北部を横断してサンチャゴ・デ・コンポステーラへの「巡礼の道」を辿りました。その時に感じたことは、町の景色、町中を流れる川が非常にきれいだということ。小さな田舎町でも下水道が完備されているのですね。電柱は地中化されている。当時のスペインというと、GDP は日本と比較にならないくらい低く、失業率は 20 パーセントを超えていたと思います。それなのに高速道路は無料、市民の生活にはゆとりと潤いがある。電柱と電線が張り巡らされた日本に帰って来て、本当の豊かさとは何かを考えさせられました。

日本の公共投資はこの五年でピーク時の約半分に減りました。それでもまだ欧米に比べて多いので、GDP の 1 パーセント（五兆円）ほどさらに削減していくと政府は言っています。国民は公共事業に無駄が多いと感じているようですが、それは間違いです。

欧米とは自然条件がまったく違うのです。土地は四方に開けていて急峻な山がない。地震も少ない。

道路をつくるにしても、平地は海岸ぶちに少しあるだけ。地質が脆弱で急峻な山ばかりの日本とは効率がまったく違います。「TSUNAMI」「SABO」という言葉が国際語になっていることからも、日本がいかに地震津波や地滑りが多く、地形的に恵まれていないかということがわかります。

私が住んでいる高知市は、もともと沼地のようなところだったのです。それを土木事業によってこうした環境がつくられた。土木は、人々が安全で安心に、そして豊かに暮らせる生活の基盤を整備しているのです。土木の仕事に自信と誇りをもちたいものです。

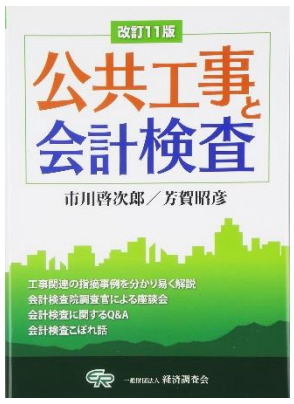

会 計 検 査

『公共工事と会計検査』の改訂 11 版より「会計検査こぼれ話」をご紹介します。
一息ついて読んでいただければ幸いです(^-^)/

著者の**市川　啓次郎(いちかわ　けいじろう)氏**は昭和19年生まれ。
元会計検査院　国土交通総括検査室長を務められていました。
芳賀　昭彦(はが　あきひこ)氏は昭和30年生まれ。
現在、一般財団法人経済調査会技術顧問としてご活躍中です。

会計検査こぼれ話：検査会場での心構え

目を見て人と話すということは、人としての基本であると言われます。けれども、気が弱くて、人と話すときもなかなか顔を上げられず、勇気をもって顔を上げてたとしても視線は宙をさまようということになってしまうという人もいます。

会計検査院の調査官をやるからには、きっと気の強い人がほとんどではないかと思われるでしょうか。しかし、実際はそんなことはなく、世の中と同程度には、気の強い人と気の弱い人が混在しているようです。

検査の際、調査官によっては、手元の書類だけを見ながら用意した質問だけを次々と繰り出してくるような人もいます。調査官の検査手法は様々であり、シチュエーションや目的に応じて最適な方法を各自が選択すればよいわけですが、基本的には顔を上げずに、手元の書類に目を落としたまま質問するようなあまり推奨されません。なぜなら、調査官が目を落としている書類のその先に座って説明をしてくれる相手方の顔色、表情あるいは仕草といった中に、求めている本当の答ーたどり着くべき問題の所在－が存在するかもしれないからです。

ですから、きちんと仕事をする調査官であればあるほど、気の強さ、弱さにかかわらず、ひとたび検査となれば、説明をしてくれる相手方を正面から自らの視界に捉えて、その相手方の、場合によっては、横や後ろに居並ぶ関係者の一挙手一投足を見逃すまいと神経を張っているものなのです。逆に言いますと、調査官は、そこを見ているわけですから、説明者はもとより、横や後ろに控えている方々も今の主役は自分ではないと気を抜いてはいけません。油断していると、「あ、この質問を終わりにしたら、奥に座っている人たちの表情が急に和らいだな」などと、避けて通りたい問題をようやく切り抜けることができて安堵している様子を読み取られて、またその問題に逆戻りなどということにもなりかねないかもしれません。(K．S)

レオちゃんの製品紹介コーナー

◆◇　外フラット式マス　◇◆

こんにちは！ ライオン通信のレオちゃんです♪

今月は『外フラット式マス』をご紹介します！
マスは、泥溜めや水路の交差点部分に使用されていますが、昨今の型枠大工の不足により現場打ちで作るのが困難なものになってきています。
プレキャストマスならば、現場打ちの際に出る型枠材を廃材として処理をする必要もありません。
各側溝の総幅に合わせた「HDマス」「PUマス」の２種類を取り揃えています！
ぜひご検討ください♪

こんなにスッキリ！

外フラット式マス
を使うと！

環境に優しく経済的！

外フラット式マスは、いろんな工夫がいっぱい詰まっています♪

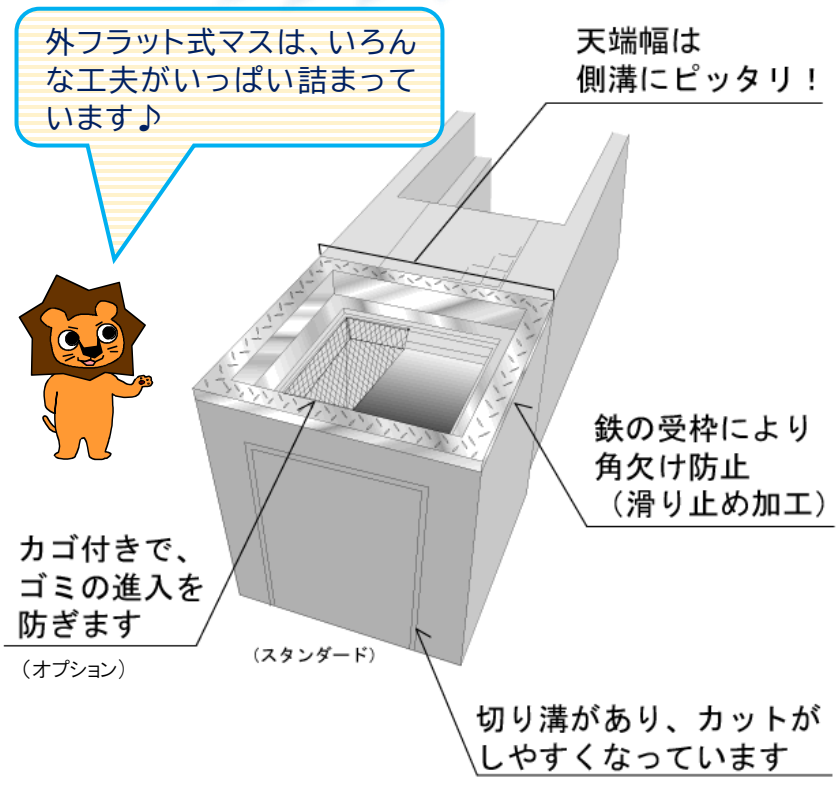

特　長

◎ 道路側溝のほとんどの規格に対応します。
◎ 自由勾配側溝、U型側溝と総幅が同じでマスの張り出しがありません。
◎ フラット側面は側溝の取り付けが簡単で、切り溝があり、カットがしやすくなっています。
◎ 鉄の受枠により角欠けしません。（滑り止め加工）
◎ ゴミカゴが簡単にセットでき、ゴミをマスの中へ落としません。
◎ 型枠工不足を解消するとともに、現場打ちに比べ大幅な工期短縮ができます。

製品寸法

■HDマス
⇒HD可変側溝・自由勾配側溝対応
■PUマス
⇒道路用側溝対応

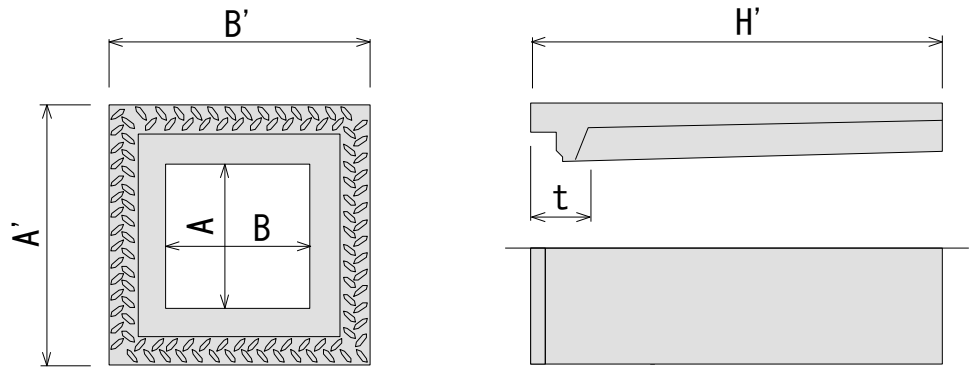

呼び名	HDマス 規格寸法 (mm)							PUマス 規格寸法 (mm)						
	A	A'	B	B'	t	H'	参考重量(kg)	A	A'	B	B'	t	H'	参考重量(kg)
300×300×600	300	500	300	500	140	660	196	300	520	300	520	135	600	164
300×300×800						860	245						800	211
300×300×1000						1060	293						1000	311

※その他の規格等　お気軽にお問合せください。
グレーチングは用途にあわせてご利用頂けます。(110°開閉、ボルト固定、普通目、細目など)

↑ かんたん側溝(固定蓋タイプ)との組み合わせ

← 可変側溝との組み合わせ

総幅が同じなので、見た目がとても綺麗だね★

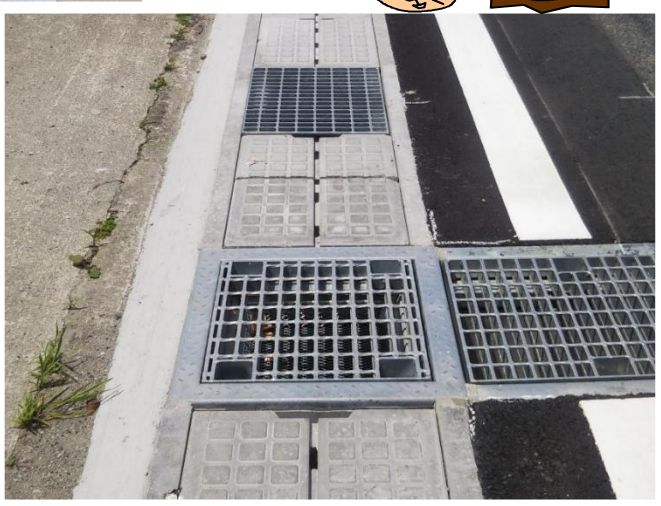

↑ かんたん側溝(落ち蓋タイプ)との組み合わせ

年末年始 休業日のお知らせ

弊社の年末年始の休業日は
下記の通りとさせて頂きます。

12月29日(金)～1月5日(金)まで

※1月6日(土)から平常営業致します。

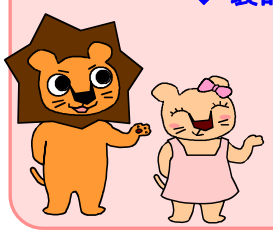

◆ 製品に関するお問い合わせ☆資料請求は

直通電話:**0858-73-0500**
までお気軽にどうぞ！
FAX:**0858-73-0535**
E-mail : **info@kooge.jp**

編集後記　▽

２０２３年も残りわずかとなりました。１年間、弊誌をご愛読いただきありがとうございました。今年は猛威を振るっていたコロナも第５類に移行され、県外・海外へ自由に行くことができるようになり、昔のような生活が戻ってきているように感じとても嬉しく感じます。例年よりもインフルエンザが流行っていますので、手洗い・うがい等感染対策をしっかり行い、元気に２０２４年を迎えましょう。　（土田）